



GUIDE NAUTIQUE

NAUTICAL GUIDE **25** NAUTISCHERSLEITFADEN
26

La plaisance
à un nom



tourisme-leucate.com

Leucate
LE BON PLEIN AIR À UN NOM

Sommaire

CONTENTS / ZUSAMMENFASSUNG

GLISSE

SLIDING / GLEITEN

Les écoles

La location / Les shops



P04

PÊCHE

FISHING / FISCHEREI

La pêche à la ligne

La pêche sous-marine

La pratique

Les commerces spécialisés



P15

LOISIRS

LEISURE / FREIZEIT



P07

PLAGES

BEACHES / STRÄNDE

Les postes de secours

Les clubs de plage



P16

NAUTISME

SAILING / SEGELSPORT

Le Port

Les informations utiles

Les plaisanciers

Les voiliers

Les artisans / Les shapers

La carte du port



P10

ÉVÉNEMENTS

EVENTS / EREIGNISSE



P17



*"Chers vacanciers.
Chers plaisanciers.
Chers amis."*

C'est avec joie que je vous présente la toute nouvelle édition du Guide Nautique de la Station de Leucate. Quel meilleur endroit que Leucate, classée au rang le plus élevé avec 4 étoiles par France station Nautique, pour offrir un tel guide aux amoureux de nautisme, sous toutes ses formes ? Avec ses 17 km de littoral méditerranéen, dont 14 km de plages dorées, ses 31 km de rivages d'étang, ses îles, ses chenaux et ses bassins du Port, Leucate est un véritable terrain de jeu pour les passionnés de nautisme. Et n'oublions pas notre climat exceptionnel : 300 jours de vent et autant de soleil chaque année ! Il ne fait aucun doute, Leucate est un lieu rêvé pour vivre votre passion du nautisme.

Mais ce n'est pas tout : Leucate va encore plus loin en sublimant vos émotions, avec ses commerces spécialisés, ses restaurants chaleureux, ses paillotes animées, son centre ostréicole de qualité, ses vigneron passionnés et une programmation événementielle riche et variée. Dans ce domaine, Leucate ne manque pas de dynamisme et d'éclectisme... Je pense, bien sûr, au Mondial du Vent qui se déroule à La Franqui chaque année à Pâques, à Soy Y Fiesta, notre festival des Arts de la Rue lors de l'Ascension à Leucate Village, sans oublier notre festival de musique classique Notes d'Écume ou encore Voix d'Étoiles, le festival international des Voix du cinéma d'animation, qui prend place chaque année à Port Leucate lors des vacances de la Toussaint.

Leucate, c'est une destination vivante et vibrante pour tous les amoureux de belles destinations... Que vous soyez passionnés de nautisme ou simplement à la recherche d'évasion, ici, vous trouverez toujours un moment de bonheur. Alors, venez vivre l'expérience Leucate, vous serez toujours les bienvenus !



Michel PY

Maire de Leucate
Conseiller Régional

Vice-président du Grand Narbonne



Glisse



Leucate Village

KITE AND FIT



352 Avenue Roger Meynier
+33 (0)6 25 99 56 49
loicaldoma@gmail.com
kiteandfit.fr  

Kite And Fit propose des cours de kitesurf tout niveau, sur tout support, avec analyse vidéo en direct pour un apprentissage optimal. Côté sport, nous proposons de la préparation physique pour tout sport dédiée aux athlètes et du coaching sportif personnalisé tout niveaux pour le bien-être quotidien.

Chinook Kite school
Route de Leucate Plage Malagaito
+33 (0)6 30 82 09 52

Coriolis Foilschool
Surfone Leucate, 1 l'Entroune
+33 (0)6 62 07 08 67

Unikite - Ecole française
de kitesurf (Label EFK)
Surfshop Chinook, Route de
Leucate Plage - Malagaito
+33 (0)6 86 88 37 88

Wesh Center Crew
Club de windsurf
Spot du Goulet
+33 (0)6 87 67 66 62 / +33
(0)4 68 70 65 46
+33 (0)6 72 85 50 69

Kite Odyssey
11 Avenue du Languedoc
07 88 06 91 10

Port Leucate

CERCLE DE VOILE DU CAP LEUCATE



La Marina, Avenue de la Pinède
+33 (0)4 68 40 72 66
contact.voile@cercledevoile.com
cercledevoile.com  

C'est la base nautique multi-activités de Leucate ! Un max de disciplines : découverte du paddle, cours de windsurf, Wingfoil, catamaran.... À Port Leucate sur l'étang, spot sécurisé, idéal pour débuter et découvrir le nautisme ! Sur la plage des Coussoules à La Franqui, retrouvez stages, cours et initiation au char à voile, pour filer sur le sable, encore plus vite que le vent !

SKY FLY KITESCHOOL



Surfshop Huraca, Rue Dali
+33 (0)6 75 42 26 91
skyvic@hotmail.com
sky-fly.com 

Sky Fly Kiteschool vous propose de faire de vous un véritable kitesurfeur (séance ou stage) ou de vous initier au wingfoil ! Vous apprendrez sur un spot sécurisé, où il n'y a pas d'autres pratiquants.

La Franqui

F400 SURF SCHOOL



19 Avenue de la Méditerranée

+33 (0)6 18 76 13 67 - f400school.fr  

Bienvenue à l'école F400 Surfschool, destination incontournable pour découvrir les plaisirs de la glisse sur les plages de La Franqui et les étangs de Leucate. Spécialisée dans le Windsurf, Wing foil et l'E-foil, vivez des moments inoubliables au cœur d'un paysage spectaculaire. Débutant ou expérimenté. En solo, en famille ou entre amis, rejoignez notre communauté de passionnés et plongez-vous dans l'aventure de la glisse dans un cadre naturel préservé et inspirant.

KITE SURF LEUCATE - CLUB KSL



Beach Park KSL - Plages des Coussoules

+33 (0)6 19 95 98 02 / +33 (0)6 11 58 16 14

centrale.kitesurfleucate@gmail.com

kite-surf-leucate.com  

Nous sommes un club de sports nautiques offrant des programmes d'enseignement complet allant des cours d'initiation au perfectionnement de Kitesurf et de Wing.

CERCLE DE VOILE DU CAP LEUCATE

CENTRE DE CHAR À VOILE 

Place des Coussoules

+33 (0)6 62 24 01 01

contact.char@cercledevoile.com - cercledevoile.com 

KITEPULSION - ECOLE FRANÇAISE DE KITESURF FFVL TRILINGUE (FR ANG ALL)

19 Avenue de la Méditerranée

Accueil restaurant Le Bleu

+33 (0)6 82 31 49 20

kitepulsion@gmail.com - kitepulsion.com 

OSMOSE KITE

19 Avenue de la Méditerranée

+33 (0)6 70 70 86 53

osmose.kite@gmail.com - osmose-kite.com 

Kite Odyssey
11 Avenue du Languedoc
+33 (0)7 88 06 91 10



LOCATION / SHOPS

RENTAL/SHOPS · RENTAL/GESCHÄFT

Leucate Village

CHINOOK SURFSHOP



Route de Leucate Plage, Malagaito

+33 (0)4 68 40 17 17

contact@chinook-leucate.com - chinook-leucate.com  

Kitesurf, windsurf, wingsurf, wingfoil, paddle

LOCATION WINDSURF À LEUCATE



Zone Artisanale

+33 (0)6 25 30 41 35

derieumajou@laposte.net 

Loue tout type de matériel Windsurf : Grosses boards, slalom, freestyle, wave, free ride, free race, speed, et les gréements qui vont avec. Windsurf foil. Débutant à confirmé. Conseils sur les spots de Leucate et alentours. Windsurf de 25€ à 50€. Paddle de 15€ à 30€. Tarifs dégressifs. Vélos (adulte, enfant et siège enfant) de 15€ à 30€ de même dégressif.

Wesh Center Crew - Club de windsurf

Spot du Goulet

+33 (0)6 87 67 66 62 / +33 (0)4 68 70 65 46

+33 (0)6 72 85 50 69

Windsurf Leucate

153 Avenue Général de Gaulle

+33 (0)4 68 46 88 39



Port Leucate

CERCLE DE VOILE DU CAP LEUCATE



La Marina - Avenue de la Pinède

+33 (0)4 68 40 72 66

contact.voile@cercledevoile.com cercledevoile.com  

Windsurf, wingfoil, paddle, catamaran

L'ÎLE AUX OISEAUX



Avenue des Roseaux

+33 (0)6 95 45 10 75

lileauxloisirs11@orange.fr lileauxoiseaux.fr  

Canoë, bateau à moteur, pédalo, paddle.

SURFONE - SURF SHOP - VÊTEMENTS



15 Avenue Pierre Racine - Face à la Gendarmerie

+33 (0)4 68 40 92 11

contact@surfone.fr surfone-leucate.com  

Foil - Wing - Wind - Kite - SUP - Surf - Equipements -
Vêtements - Surfwear - Skateboard.

Loca Détente

Quai du Paurel - Face à l'Office de Tourisme

+33 (0)4 68 40 89 73

+33 (0)7 44 87 74 48

Surfshop Huraca

Rue Dali

+33 (0)4 68 86 56 33

La Franqui

F400 SURF SCHOOL



19 Avenue de la Méditerranée

+33 (0)6 18 76 13 67

f400school.fr  

Location windsurf, wingfoil, paddle

KITE SURF LEUCATE - CLUB KSL



Beach Park KSL

Plages des Coussoules

+33 (0)6 19 95 98 02 / +33 (0)6 11 58 16 14

centrale.kitesurfleucate@gmail.com

kite-surf-leucate.com  

Location Kitesurf, wingsurf, wingfoil, paddle

CERCLE DE VOILE DU CAP LEUCATE

CENTRE DE CHAR À VOILE   

Plage des Coussoules

+33 (0)6 62 24 01 01

contact.char@cercledevoile.com cercledevoile.com 

Directwind - Surfshop kiteshop wingshop

19 Avenue de la Méditerranée

+33 (0)4 68 45 70 05

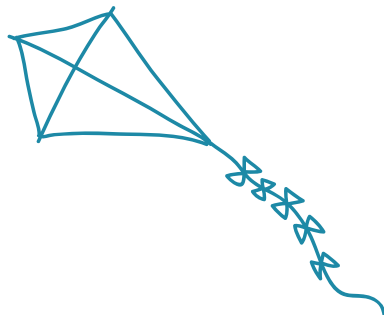



Loisirs



Port Leucate

BATEAU ECOLE PORT LEUCATE



Place Jacques Chirac - 12 Résidence Les Arènes
+33 (0)6 83 46 95 92

contact@bateaucoleport-leucate.fr
bateaucoleport-leucate.fr

Naviguez vers le succès avec nos formations expertes en permis côtier, CRR et atteignez vos objectifs maritimes avec notre coaching personnalisé.

AVENTURE ACTIVE



Avenue de la Pinède - Parc de Loisirs Leucate Aventures
+33 (0)6 19 36 16 47

aventure.active@gmail.com - aventure-active.com

Venez vous rafraîchir dans nos rivières et canyons en Kayak, en Rafting et en Canyoning. Séances tous niveaux sur réservation uniquement. Faites le plein de sensations en famille, entre amis, sportifs ou débutants. Ouvert tous les jours.

CERCLE DE VOILE DU CAP LEUCATE



La Marina - Avenue de la Pinède
+33 (0)4 68 40 72 66

contact.voile@cercledevoile.com - cercledevoile.com

C'est la base nautique multi-activités de Leucate ! Un max de disciplines : découverte du paddle, cours de windsurf, Wingfoil, catamaran... À Port Leucate sur l'étang, spot sécurisé, idéal pour débiter et découvrir le nautisme ! Sur la plage des Cousoules à La Franqui, retrouvez stages, cours et initiation au char à voile, pour filer sur le sable, encore plus vite que le vent !

L'ÎLE AUX OISEAUX



Avenue des Roseaux
+33 (0)6 95 45 10 75

lileauxloisirs11@orange.fr - lileauxoiseaux.fr

Activités nautiques sportives, familiales et ludiques en canoë, paddle et pédalo à toboggan. Une offre accessible à tous, pour la découverte des loisirs nautiques et des trésors naturels de l'Étang de Leucate-Salses.

LIMNOREIA :

BALADE EN MER À LA VOILE



33 Quai Eric TABARLY

Face Brasserie du Port

+33 (0)6 20 60 43 72

contact@limnoreia.com - limnoreia.com

UNE EXCURSION INOUBLIABLE ! Eric vous accueille tous les jours à bord de sa goélette pour une magnifique balade au long des côtes.

En journée ou au soleil couchant, c'est l'idéal pour une escapade en amoureux, entre amis et surtout en famille !

Départs : 11h et 15h30. Durée 1h45

Adulte : 34€ Enfant (1/11ans) : 24€

Enfant(-1ans) : Gratuit

Nouveau : La croisière au soleil couchant. Durée 2h30

Apéritif offert. Départ entre 17h et 18h30 selon l'heure de coucher du soleil. Adulte : 48€ Enfant (3/11ans) : 36€

Enfant (-3ans) : 24€

LEUCATE ÉVASION MARINE



Place Jacques Yves Cousteau

Quai Eric TABARLY

+33 (0)6 42 86 37 85

leucate.evasion.marine@gmail.com

leucate-evasion-marine.com  

Larguez les amarres pour un moment de détente en bateau au large de Leucate : Promenades en journée ou au coucher du soleil, pêche en mer, croisières à la rencontre des dauphins, journée farniente avec repas sur une plage sauvage.

LEUCATE JET SKI



Avenue Pierre Racine - Mise à l'eau de Port Leucate

+33 (0)6 84 65 41 62

ljsbooking@gmail.com

leucate-jet-ski-11.fr 

Location jet ski avec ou sans permis (16 ans pour piloter et 6 ans pour être passager) Initiation, randonnée encadré par un moniteur diplômé. Bouée tractée par un semi-rigide. Découverte du littoral. Balade tranquille ou fortes sensations. Réservation conseillée. Accès direct en mer. Restauration de plage.

LEUCATE PLONGÉE



Parking de la Jetée - Avenue Pierre Racine

+33 (0)6 09 95 71 70

info@leucateplongee.fr - leucateplongee.fr 

«La richesse des fonds marins Leucatois s'offre à vous ! Leucate Plongée situé à Port Leucate rend accessible à tous (dés 6 ans) cette formidable activité. Que ce soit pour un baptême, une initiation, une formation, un perfectionnement ou une plongée d'exploration. Le tout parfaitement encadré par des moniteurs diplômés d'état. Alors étonnez-vous ! Plongez !

PARK SEA JUMP



Avenue des Dosses - Parc des Dosses

+33 (0)7 83 62 74 62

+33 (0)6 77 77 64 82

parkseajump@gmail.com - parkseajump.com  

Parc aquatique de jeux gonflables de 1500 m² à côté du télésiège nautique. Dès 2 ans navigation sur petits bateaux à manivelles. Paddle, big paddle, canoë-kayak, accompagnés d'un adulte. Parc accessible dès 6 ans. Réservez sur parkseajump.com. Snack sucré et salé. Table, salon de jardin, transats gratuits. Machine photo à disposition.

TÉLESKI NAUTIQUE

BASE DE SKI NAUTIQUE ET WAKEBOARD



Parc des Dosses - D627, Sortie 15

+33 (0)4 68 86 23 45

infos@teleskibarcares.com

teleskibarcares.com  

C'est l'endroit idéal pour découvrir le kneeboard, le ski nautique et le wake encadré par des moniteurs, dès l'âge de 10 ans et à des prix très abordables. Sur place, étendez-vous au bar restaurant panoramique au bord de l'étang, où vous pourrez savourer les plats du chef à base de produits frais et nos cocktails.

Emeraude Multicoques

230 Quai du Pla de l'Entrée

Port Technique Leucate

+33 (0)4 67 63 03 33

Mind Jet Ski

Avenue Pierre Racine, Mise à l'eau

de Port Leucate

+33 (0)6 85 89 30 47

Leucate Plage

LE CLUB LEUCATE - CLUB ENFANT

Boulevard du Front de mer

+33 (0)6 52 85 85 32

leclubleucate@gmail.com

lesdauphinsdeleucate.wixsite.com/monsite 



Villages Naturistes

Pyrénées Canyoning by Max et Lola

+33 (0)7 67 13 80 29

La Franqui

AQUAGYM, COURS DE NATATION

Front de mer

Vers le Poste de secours

+33 (0)6 16 42 93 08

virginie.civier@yahoo.fr

DES VACANCES SERENES AVEC LES ESSENTIELS

Location matériel bébé

Lit
Chaise haute
Poussette
Porte-bébé
Réhausseur

Sur réservation

CONTACT@TOURISME-LEUCATE.FR

04 68 40 91 31

Leucate



Nautisme



Le port

HARBOUR · HAFEN

Amers remarquables :

Au Sud, à 2,8 M le Paquebot des Sables « Lydia ».

Au Nord, à 2,5 M le phare du Cap Leucate.

Dangers : Tramontane (force 8 en quelques heures), vent de NW (310°) ; Marin, vent de SE (130°) force 3 à 7, formation de houle ; l'accès est difficile par forte houle de SE.

Feux d'entrée :

Jetée Nord : feu vert 2 E 6

Jetée Sud : Feu rouge 2 R 6.

Accueil : Ponton 21, bassin C**Profondeur :** Jetées extérieures, avant port et chenal : 3 m.**Bassin :** 2,5 m. Port naturiste : 2 m.**Équipements :** 1400 places.

(< 24 m, tirant d'eau 2,5 m)

Amarrage : Sur quais ou pontons flottants, sur catways ou entre pieux. Mouillage sur ancre interdit.

Services : WC, douches, eau douce à quai et électricité sur quais et pontons 220V / 16A. Carburants 7j/7 (CB). Déchetterie portuaire, conteneurs huiles usées. Laverie. Trois travelifts (6, 12 et 50 t), deux darses (largeur 5,3 et 6,8 m), huit ships, 1 cale de halage plan incliné de 50 m de long. Port vidéo sécurisé.

Important : La vitesse est limitée à 5 nœuds. La planche à voile, la pêche, la baignade et la plongée sont interdites. Le mouillage est interdit dans l'avant-port et dans les chenaux d'accès.

42° 52' 25N - 03° 03' 16E

Carte SHOM 6844 - 7008

Carte ECM n°510-511

Port-Vendres 22 M, Cap d'Agde 31M,

Puerto de la Selva 32 M,

Cap Creus 37 M, Cadaquès 38 M.



Informations utiles

USEFUL INFORMATION · NÜTZLICHE INFORMATIONEN

CAPITAINEURIE

600 Quai du Pla de l'entrée

Octobre à mars (fermée le dimanche) :
de 8h30 à 12h et de 14h à 17h30.

En été : de 8h à 19h.

Tél. : +33 (0)4 68 40 91 24

capitainerie@port-leucate.fr - leucate-port.fr

RADIO MARINE

VHF 156,45 N MHZ - Canal 9

DÉLÉGATION À LA MER ET AU LITTORAL 66

139 rue Pierre Curie - 11210 Port la Nouvelle.

Réglementation et administration maritime.

Tél. : +33 (0)4 68 48 87 70 / Fax : +33 (0)4 68 40 61 64

GENDARMERIE NAUTIQUE

Tél. : +33 (0)4 68 40 84 89

AUDE MÉTÉO

Météorologie générale. Prévisions à 5 jours.

Répondeur téléphonique. Tél. : 32 50

MÉTÉO CÔTIÈRE

Affichage quotidien à la Capitainerie et à l'Office de Tourisme.

SAUVETAGE EN MER

Cross Med Toulon : VHF Canal 16 ; Tél. 196 ou 112
Vedette Francese de Cézelly : +33 (0)4 94 61 16 16

YATCH CLUB PORT LEUCATE

Tél. : +33 (0)4 68 52 42 92

ytpl@ytpl.fr • ytpl.fr

SÉMAPHORE

Chemin du Phare

Tél. : +33 (0)4 68 40 12 88

Services aux plaisanciers

CONSEILS AUX PLAISANCIERS

Ne naviguez jamais sur un dériveur sans savoir nager. Pour naviguer, ayez toujours une brassière de sauvetage. Informez-vous impérativement de la météo avant toutes vos sorties. Méfiez-vous des vents de terre, ils poussent au large. Respectez les zones de baignade balisées.

Plaisanciers

BOATERS · NAUTIKER

Port Leucate

ACCASTILLAGE DIFFUSION

210 Quai du Pla de l'Entrée - Port Technique Leucate
+33 (0)4 68 41 07 12

tristan@aliceane-marine.com - accastillage-diffusion.com 

MARINE FLOOR - PLAISANCIER

340 Quai du Pla de l'Entrée

Port Technique Leucate

+33 (0)4 68 70 42 83

info@marinefloor.eu - marinefloor.fr 

AB Yachting

60 Quai du Pla de l'Entrée - Port Technique Leucate

+33 (0)4 68 40 85 81

Acer Nautic

300 Quai du Pla de l'Entrée

Port Technique Leucate

+33 (0)6 78 21 08 73

Carina Ulixis

470 Quai du Pla de l'Entrée

Port Technique Leucate

+33 (0)7 81 69 20 07

M.N.R

Quai du Pla de l'Entrée

Port Technique Leucate

+33 (0)6 11 27 34 56

Olivier Founaud - Scaphandrier

9 Zone Artisanale

+33 (0)6 45 16 62 12

Philibert Plaisance - Plaisancier

230 Quai du Pla de l'Entrée

Port Technique Leucate

+33 (0)6 29 97 44 78

Port Adhoc Plaisance - Plaisancier

Zone Technique du Port

+33 (0)6 62 44 36 02

Seenav

575 Quai du Pla de l'Entrée

Port Technique Leucate

+33 (0)7 69 06 06 52

Technique Plaisance

440 Quai du Pla de l'Entrée

Port Technique Leucate

+33 (0)4 68 40 13 91



Voileries & artisans shapers

SAILMAKERS & SHAPERS ·
SEGELMACHER & SHAPER

Leucate Village

ATOUT BOAT - SELLERIE NAUTIQUE / NÉOPRÈNE

9 Zone Artisanale

+33 (0)7 55 63 29 20

sophie@atoutboat.fr - atoutboat.fr 

LEUCATE VOILERIE - RÉPARATION VOILE, KITE ET WING

14 Zone Artisanale

+33 (0)4 68 48 83 59

leucatevoilerie@gmail.com - leucatevoilerie.com 

OLIV VOILERIE LEUCATE - KITE ET WINDSURF REPAIR SAIL

9 Zone Artisanale

+33 (0)6 52 61 28 40

info@oliv-voilerie.fr - oliv-voilerie.fr 

WINDY SAM - RÉPARATION VOILE, KITE ET WING

25 Zone Artisanale

Manufacture de la Glisse

+33 (0)6 21 43 06 33

contact@windysam.com - windysam.com 

Port Leucate

LA VOILERIE - BLR

Quai du Pla de l'Entrée

Port Technique Leucate

+33 (0)4 68 40 86 72 / +33 (0)6 51 24 82 83

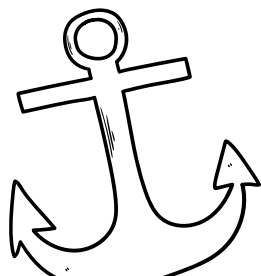

Carte du port

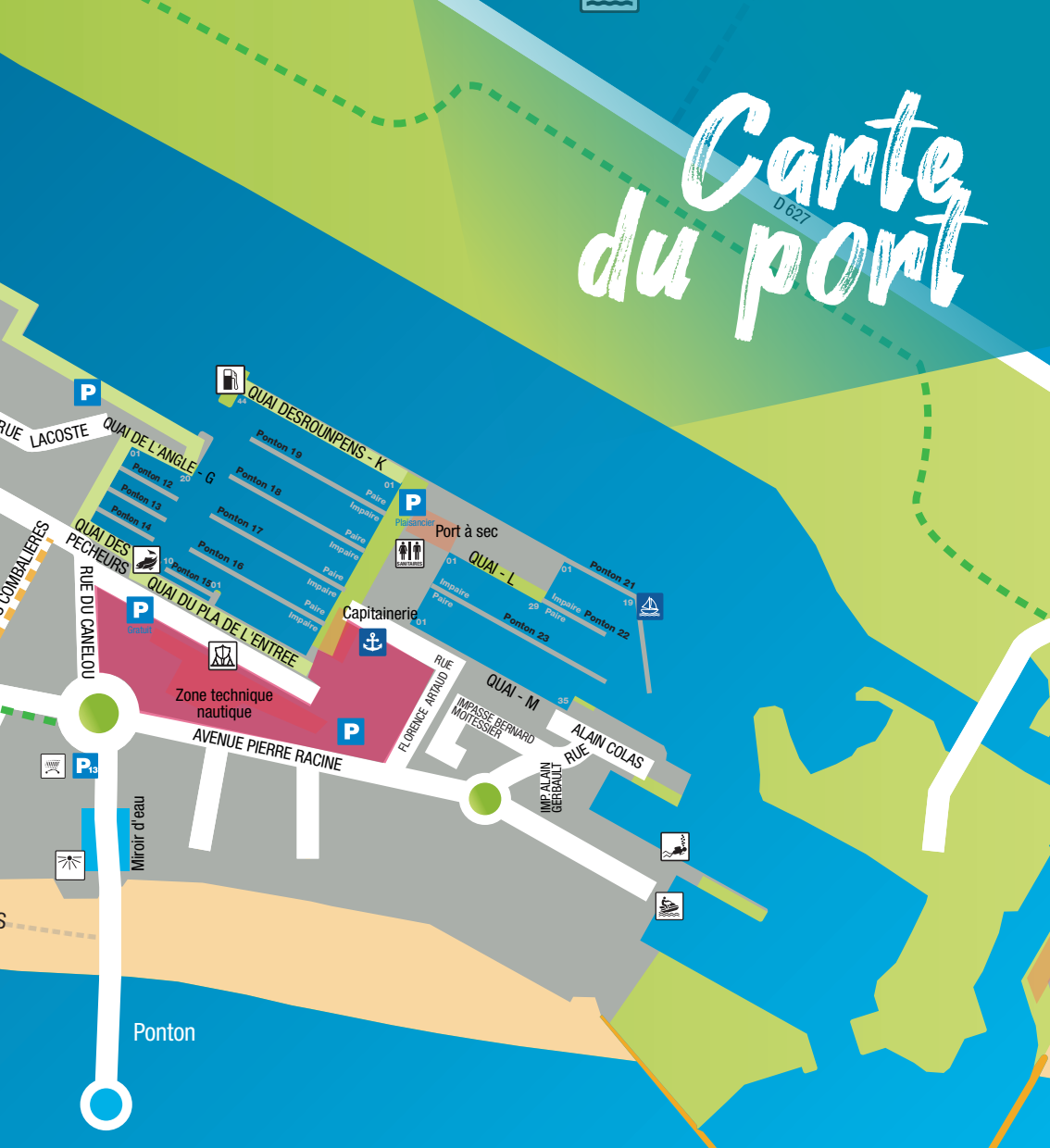

Banque



Vente de pêche directe le matin



Plongée



Aire de carénage



Jet Ski



Sanitaire des plaisanciers



Station essence portuaire



Capitainerie



Accueil bateau





Pêche

La pêche à la ligne

Le permis de pêche n'est pas nécessaire pour pêcher à la ligne sur la commune.

La pêche est interdite dans le Port ainsi que 100 mètres en aval et 100 mètres en amont du Pont de la Corrège.

La pêche sous-marine

Elle est autorisée sur la commune à toutes les personnes âgées de plus de 16 ans et détentrices d'une assurance en responsabilité civile valable pour la pratique de la pêche sous-marine de loisir.

Tout équipement respiratoire, qu'il soit autonome ou non, permettant à une personne immergée de respirer sans revenir à la surface est interdit.

La pêche sous-marine est interdite entre le coucher et le lever du soleil.

Toute personne pratiquant la pêche sous-marine de loisir doit signaler sa présence au moyen d'une bouée permettant de repérer sa position.

IMPORTANT : Que ce soit pour la pêche à la ligne ou pour la pêche sous-marine, la maille (taille) des poissons doit être respectée sous peine d'amende. Les normes sont consultables à l'Office de Tourisme. L'exercice de toute activité de pêche de loisir au sein du Parc Naturel Marin du Golfe du Lion est soumis à la détention préalable d'une autorisation d'activité (**demande à faire sur l'appli CatchMachine**).



Marchés aux poissons

Port Leucate

Lucas Héricourt
Caluchon Leucate

Luc Payre
Quai du Pla de l'Entrée - Quai G
+33 (0)6 07 71 21 40



Commerce spécialisé

Port Leucate

Leucate Pêche
C.C Commercial du Port
BP 28
+33 (0)6 68 19 66 52
+33 (0)4 68 41 16 59



Pêcheurs

La Franqui

Pêche à la Caluche
11370 LA FRANQUI
+33 (0)6 61 75 69 70



Plages



Les postes de secours

Port Leucate

Poste 1

Les Rives des Corbières

Ouvert de mi-juin à début septembre.

Poste 2

Les Maisons de la Mer

Ouvert en juillet et août.

Poste 3

Le Kyklos

Ouvert de mi-juin à début septembre.

Poste 4

Les Carrats

Ouvert en juillet et août.



Les clubs de plage

Leucate Plage

BIQUET - CLUB DE PLAGE RESTAURANT

Chemin de Mouret

+33 (0)7 69 60 83 63

mangeralaplage@gmail.com

biquetplage.com  

LE CLUB LEUCATE - CLUB ENFANT



Boulevard du Front de mer

+33 (0)6 52 85 85 32

leclubleucate@gmail.com



lesdauphinsdeleucate.wixsite.com/

monsite 

PLAYA AMOR

RESTAURANT CLUB DE PLAGE

Chemin de Mouret

+33 (0)6 60 61 00 05  

UN AMOUR DE PLAGE - LE POULPE

RESTAURANT CLUB DE PLAGE

Chemin de Mouret

+33 (0)6 11 20 47 66  

LA PLAGETTE DU BISTROQUET

55 Boulevard du Front de mer

+33 (0)4 87 83 00 24

coterevee@gmail.com - coterevee.com

Port Leucate

MAIVY'S - RESTAURANT CLUB DE PLAGE

Avenue Georges Candilis - En face de

Mysterpark

+33 (0)7 69 34 78 37

maivys11370@gmail.com  

Villages Naturistes

Poste 5

Ouvert de mi-juin à début septembre.

Leucate Plage

Poste 6

Le Galion

Ouvert de mi-juin à début septembre.

La Franqui

Poste 8

Le Central

Ouvert de mi-juin à début septembre.

Poste 7

Leucate Plage

Ouvert en juillet et août.

Poste 9

Les Coussoles

Ouvert en juillet et août.

OH LA LA BEACH

RESTAURANT CLUB DE PLAGE

1920 Avenue Georges Candilis

En face du Casino Circus

+33 (0)4 68 62 51 19

hello@ohlala-beach.fr

ohlala-beach.fr  

HENRI À LA PLAGE

RESTAURANT CLUB DE PLAGE

Rue des Fenouillières Complexe l'Hacienda

Post de secours 2, en face de l'Hacienda

communication@groupepartigie.com

PAILLOTE DEL MAR

Le Ponton

+33 (0)7 77 30 75 52

LE BAOBAB

Avenue Georges Candilis, Face à Aqualand

+33 (0)6 63 10 07 57



Événements

Avril



Mondial du Vent : 16-21 Avril

La Solo Leucatoise : 26-27 avril

Mai



Trophée de la Ville de Leucate (Régate) : 10-11 mai



Trophée Henry de Monfreid (Régate) : 24-25 mai



Sol y Fiesta : 30-31 mai

Juin



Coupe dame de Cézelly (Régate) : 21-22 juin



Fête de la Saint Jean : 24 juin



Fête de la Saint Pierre : 29 juin

Juillet



Coupe des plaisanciers (Régate) : 5 juillet



Fête de la Saint Jacques : 21 au 27 juillet

Août



6 Heures de Leucate (Régate) : 16 août



50 m en duo (Régate) : 30 août



Fête du village : 14 & 15 août

Septembre



Festival Notes d'écumes : tous les week-ends de septembre



Vendanges de l'art : 12 au 14 septembre



Journée du Patrimoine : 20-21 septembre

Octobre



Coupe des Vendanges : 20-21 septembre



Voix d'étoiles : 22 au 25 octobre